

令和8年1月30日

## 千葉青調会 第20回 定時総会次第

司会 副代表 富田充

1 開会の辞 副代表 志村 雅之

2 挨拶 代表 勝間田 篤志

3 来賓紹介

4 令和7年度事業報告

4 令和7年度会員動向報告

5 議長選出、記録者及び議事録署名人指名

6 議事

第1号議案 令和7年度収入・支出決算承認の件

第2号議案 令和8年度事業計画（案）承認の件

第3号議案 令和8年度収入・支出予算（案）承認の件

第4号議案 役員改選の件

7 閉会の辞 副代表 志村 雅之

会場 船橋市商工会議所502号室

# 令和7年度 事業報告

## 1 ・ 定例会

### 第1回 「成果簿と現況測量図 見せあいつこ会」

日時：令和7年4月21日 17:30～

場所：船橋商工会議所会議室 3階 306 号室

講師：吉良亮一

担当幹事：吉良亮一

参加者：17名

### 第2回 「GNSS 測量機を使ってみた」

日時：令和7年6月27日 16:00～

場所：船橋市天沼弁天池公園

講師：山村晃平

担当幹事：山村晃平

参加者：13名

### 第3回 「とある調査士の X ファイル ～本当にあった難解事件」

日時：令和7年8月20日 17:30～

場所：船橋商工会議所会議室 3階 306 号室

講師：山口篤史

担当幹事：山口篤史

参加者：10名

### 第4回 「境界問題相談センターちばとは？」

日時：令和7年10月29日 17:30～

場所：船橋商工会議所会議室 3階 306 号室

担当幹事：福田淳

補佐幹事：福田淳

参加者： 6名

## 2 ・ 他会交流(研修及び懇親会)

### 第19回全国青年土地家屋調査士大会 in 北海道

日時：令和7年9月6日 13:00～

会場：かでの2・7北海道立道民活動センター大会議室4階

テーマ：「生成 AI 私はこう使ってます」

「北海道の長い直線道路はこう作られた」

「グループワーク GNSS 時代の座標の扱い方」

参加者：千葉会からは6名 参加総数 約 170 名

### 2025年四青会(幹事会 青税)

日時：令和7年11月27日

会場：船橋市勤労市民センター

テーマ：青調会「原点巡り 経緯度原点・水準原点・座標系原点」

発表者：石田善一

千葉青税「いまさら人に聞けないインボイスと消費税」

青司協「戦後千葉県の内湾漁業の歴史とその現状」

青法協「フリーランスの保護に関する法規の活用」

参加者：青調会からは8名 参加総数 約30名

## 2 ・ その他

### 第1回 役員会及び第1回任意会

日時：令和6年3月28日 18:00～

「今年度の概略スケジュールの立案及び担当幹事の割り振り」

### 本会総会にて青調会ブース出展

日時：令和7年5月28日

### 新入会員説明会での広報活動

日時：令和7年10月22日

### 第2回 役員会及び第2回任意会(忘年会)

日時：令和7年12月12日 17:00～

「全国大会報告会・忘年会」

## 令和7年度 会員動向報告

### 1 . 入会者 5 名

船橋支部 吉良亮一

船橋支部 内山隼樹

松戸支部 安隆一郎

東葛支部 橋浦涼

千葉支部 中村勇介

### 2 . 退会者 2名

池田卓司 東京会へ移転

内田英樹 退会

### 令和8年1月30日現在 会員数

正会員 45名

賛助会員 11名

合計 56名

# 第1号議案 収支計算書

令和7年1月1日から令和7年12月31日まで

## I 収入の部

(単位：円)

科目	予算額	決算額	差異	備考
1. 会費	318,000	396,000	△ 78,000	
2. 寄付金	0	50,000	△ 50,000	
3. 研修積立金	0	0	0	
4. 雑収入	100	2,020	△ 1,920	利息等
当期収入合計 (a)	318,100	448,020	△ 129,920	
前期繰越収支差額	1,144,321	1,144,321	0	
収入合計 (b)	1,462,421	1,592,341	△ 129,920	

差異欄の△は、予算額に対し決算額が超過したことをしめす。

## II 支出の部

科目	予算額	決算額	差異	備考
1. 渉外費	200,000	140,625	59,375	他会交際費
2. 事務通信費	5,000	0	5,000	
3. 会議費	30,000	23,488	6,512	定例会費等
4. 研修費	250,000	56,050	193,950	
5. 広報費	42,000	40,412	1,588	HPメンテ・サーバー
6. 親睦事業費	70,000	62,256	7,744	
7. 雑費	5,000	0	5,000	振込手数料
8. 積立金	0	0	0	
9. 予備費	100,000	0	100,000	
当期支出合計 (c)	702,000	322,831	379,169	
当期収支差額 (a) - (c)	-383,900	125,189	△ 509,089	
次期繰越収支差額 (b) - (c)	760,421	1,269,510	△ 509,089	

差異欄の△は、予算額に対し決算額が超過したことをしめす。

# 第1号議案

## 収支計算書

研修積立金（特別会計）

（単位：円）

科目	予算額	決算額	差異	備考
I 収入の部				
1 一般会計繰入金収入	0	0	0	
2 雑収入	0	0	0	
当期収入合計 (a)	0	0	0	
前期繰越収支差額	500,000	500,000	0	
収入合計 (b)	500,000	500,000	0	
II 支出の部				
1 雑費	0	0	0	
当期支出合計 (c)	0	0	0	
当期収支差額 (a) - (c)	0	0	0	
次期繰越収支差額 (b) - (c)	500,000	500,000	0	

差異欄の△は、予算額に対し決算額が超過したことをしめす。

# 第1号議案

## 財産目録

令和7年12月31日現在

一般会計及び研修積立金（特別会計）

（単位：円）

科目	金額		
I 資産の部			
1 流動資産			
現金預金			
現金	125		
未収金	36,000		
普通預金 千葉銀行	1,769,385		
定期預金 千葉銀行	0		
流動資産合計		1,805,510	
2 流動負債			
前受会費			減価償却
流動負債合計		0	
資産合計			1,805,510

未収金の内訳は令和7年度6名。

以上のとおり、令和7年度収入・支出の決算状況を報告します。

代表 勝間田 篤志 

会計 豊田 武文 

会計監査の結果、相違なく、かつ適正であることを認めました。

令和 8 年 1 月 23 日

会計監査 満岡 裕也 

会計監査 伊藤 健一 

# 千葉青調会 令和8年度事業計画（案）

## 1. 定例会

### (1) 開催日

年4回以上（主に第2金曜日または土曜日） 開催場所（千葉調査士会館

ほか）

### (2) 内容

1. 土地家屋調査士業務の研鑽及び会員相互の親睦・交流。
2. 土地家屋調査士制度の研究。
3. 他会青調会等との合同研修。
4. 土地家屋調査士事務所の経営に関する研修。
5. その他会員の要望による。

## 2. 会の運営指針

- (1) 効率的な組織体制及び会務運営の整備。
- (2) ホームページ、及びメーリングリストを利用した連絡、通知、情報交換。
- (3) 本会及び各支部との連絡・協調。
- (4) 他会青調会研修等の参加に対する支援。
- (5) 社会参加型調査士の広報、研修。
- (6) 全員参加型の会務運営。

## 3. 事業予定

年4回以上の定例会及び適宜任意会の開催

土地家屋調査士業務における勉強会

東京青調会・神奈川青調会・埼玉青調会との合同研修

四青会（弁護士・税理士・司法書士・土地家屋調査士）への参加（本年度担当青税）

親睦行事

#### 4. 会計

1. 健全な財務運営及び適正かつ効率的な予算執行。
2. 資産の管理。
3. 会員の親睦活動及び他会青調会研修等の参加への助成。

# 第3号議案

## 収支予算書（案）

令和8年1月1日から令和8年12月31日まで

### I 収入の部

（単位：円）

科目	予算額	前年度決算額	差異	備考
1. 会費	336,000	396,000	△ 60,000	
2. 寄付金	0	50,000	△ 50,000	
3. 研修積立金	0	0	0	
4. 雑収入	2,000	2,020	△ 20	利息等
当期収入合計 (a)	338,000	448,020	△ 110,020	
前期繰越収支差額	1,269,510	1,144,321	125,189	
収入合計 (b)	1,607,510	1,592,341	15,169	

差異欄の△は、前年度決算額に対し本年度予算額が減少したことをしめす。

### II 支出の部

科目	予算額	前年度決算額	差異	備考
1. 渉外費	200,000	140,625	59,375	他会交際費
2. 事務通信費	5,000	0	5,000	コピー代等
3. 会議費	30,000	23,488	6,512	
4. 研修費	250,000	56,050	193,950	
5. 広報費	50,000	40,412	9,588	HP・Xメンテ費用
6. 親睦事業費	70,000	62,256	7,744	
7. 雑費	5,000	0	5,000	
8. 積立金	0	0	0	
9. 予備費	100,000	0	100,000	
		0	0	
当期支出合計 (c)	710,000	322,831	387,169	
当期収支差額 (a) - (c)	-372,000	125,189	△ 497,189	
次期繰越収支差額 (b) - (c)	897,510	1,269,510	△ 372,000	

差異欄の△は、前年度決算額に対し本年度予算額が減少したことをしめす。

# 第3号議案

## 収支予算書（案）

令和8年1月1日から令和8年12月31日まで

研修積立金（特別会計）

（単位：円）

科目	予算額	前年度決算額	差異	備考
I 収入の部				
1 一般会計繰入金収入	0	0	0	
2 雑収入	0	0	0	
当期収入合計 (a)	0	0	0	
前期繰越収支差額	500,000	500,000	0	
収入合計 (b)	500,000	500,000	0	
II 支出の部				
1 雑費	0	0	0	
当期支出合計 (c)	0	0	0	
当期収支差額 (a) - (c)	0	0	0	
次期繰越収支差額 (b) - (c)	500,000	500,000	0	

差異欄の△は、前年度決算額に対し本年度予算額が減少したことをしめす。

## 第4号議案

### 新役員(案)

代表

志村雅之

副代表

富田充(次期代表) 吉良亮一

幹事

山口篤史 福田淳  
山村晃平 内山隼樹  
中村勇介 坂本晋介(総務担当)

会計

石田善一

会計監査

豊田武文 伊藤健一

予備会計

勝間田篤志

顧問

宇津木崇明 佐瀬穂高

## 2026年度組織図

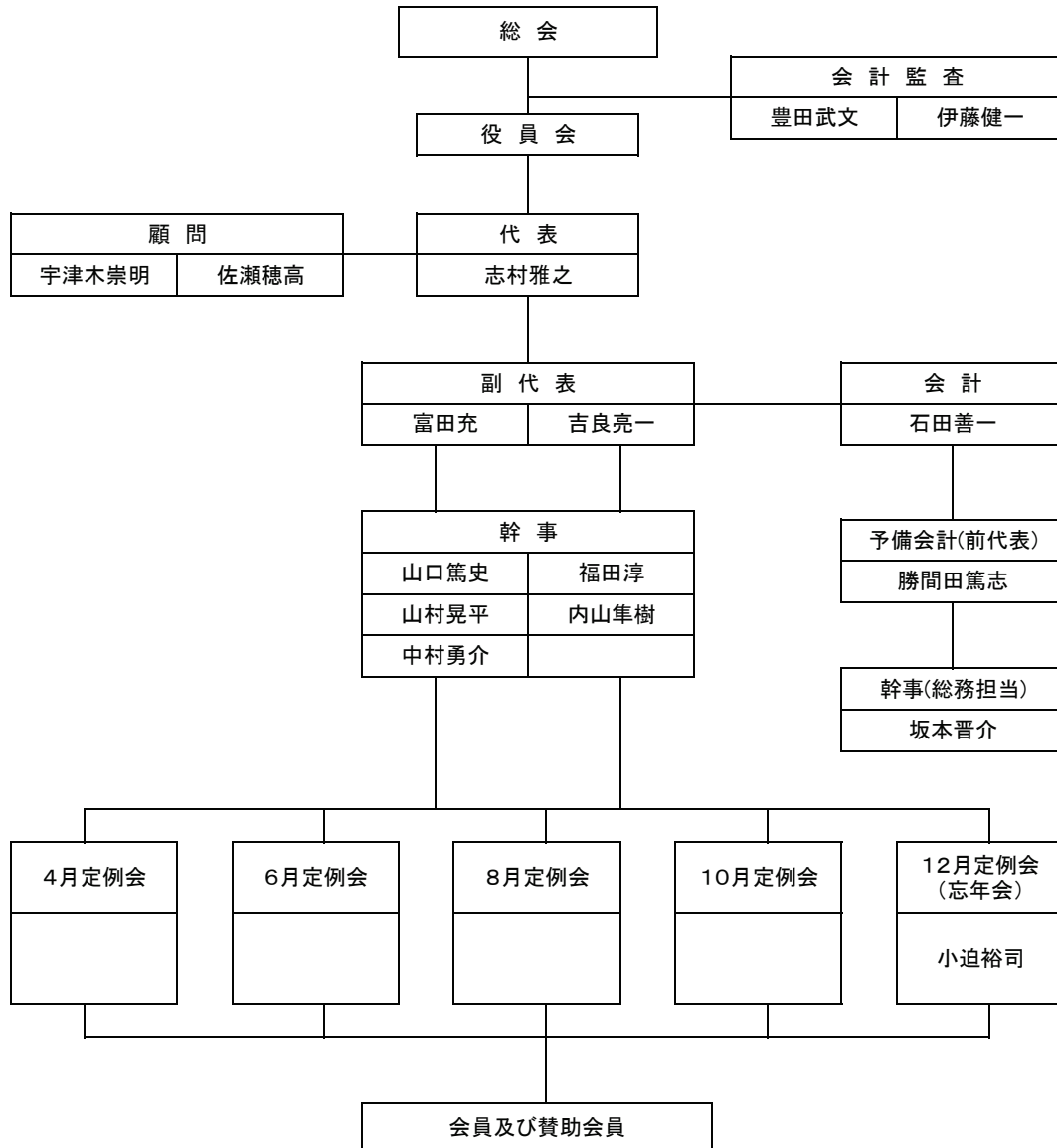

## 千葉青調会名簿（令和8年1月）

会員種別	氏名	E-Mail_1	〒	事務所所在地	電話番号	支部
賛助	1371 椎名勤	<a href="mailto:ssi748@green.ocn.ne.jp">ssi748@green.ocn.ne.jp</a>	289-2144	匝瑳市八日市場イ748-10	0479-73-4767	東総
賛助	1517 三枝光男	<a href="mailto:sae08@ray.ocn.ne.jp">sae08@ray.ocn.ne.jp</a>	283-0005	東金市田間2198番地1	0475-77-7301	千葉
賛助	1543 芝野照敏	<a href="mailto:sibano@mu.biglobe.ne.jp">sibano@mu.biglobe.ne.jp</a>	286-0014	成田市郷部1253番地	0476-23-2612	印旛
賛助	1559 片野正彦	<a href="mailto:katano@choshinet.or.jp">katano@choshinet.or.jp</a>	287-0036	香取市観音108番地	0478-58-3112	香取
賛助	1649 高橋一修	<a href="mailto:isshuu-t@kif.biglobe.ne.jp">isshuu-t@kif.biglobe.ne.jp</a>	267-0066	千葉市緑区あすみが丘1-44-11	043-295-1061	千葉
正	1776 田中浩史	<a href="mailto:officetanakahiroshi@nifty.com">officetanakahiroshi@nifty.com</a>	264-0020	千葉市若葉区貝塚二丁目9番15号	043-226-4635	千葉
賛助	1810 松川慶三	<a href="mailto:matsuke@dune.ocn.ne.jp">matsuke@dune.ocn.ne.jp</a>	260-0855	千葉市中央区市場町9-10	043-222-3336	千葉
賛助	1819 平松誠司	<a href="mailto:officehiramatsu@aol.com">officehiramatsu@aol.com</a>	279-0041	千葉県浦安市堀江2丁目26番13号 堀江新井マンション1階	047-390-0031	市川
賛助	1844 津田雄治	<a href="mailto:tsuda.y@green.ocn.ne.jp">tsuda.y@green.ocn.ne.jp</a>	263-0032	千葉市稲毛区稲毛台町17-5	043-243-7916	千葉
正	1925 鈴木和明	<a href="mailto:suzukisokuryou@ca.wakwak.com">suzukisokuryou@ca.wakwak.com</a>	290-0053	市原市平田834-5	0436-26-8806	市原
正	1929 大平龍吾	<a href="mailto:rvugo_1977_oguyr@yahoo.co.jp">rvugo_1977_oguyr@yahoo.co.jp</a>	289-1115	千葉県八街市八街ほ582-4	043-443-4705	印旛
正	1930 渡邊明彦	<a href="mailto:akihikow@mvb.biglobe.ne.jp">akihikow@mvb.biglobe.ne.jp</a>	275-0026	習志野市谷津1-11-4 2階	047-477-2662	千葉
正	1938 佐野晴信	<a href="mailto:haruonas@awa.or.jp">haruonas@awa.or.jp</a>	294-0047	館山市八幡677	0470-22-1830	安房
賛助	1943 村山敬司	<a href="mailto:touki@tvousasim.com">touki@tvousasim.com</a>	264-0005	千葉市若葉区千城台北1-25-7	043-237-1685	千葉
賛助	1964 刈谷達志	<a href="mailto:fuji-network@river.ocn.ne.jp">fuji-network@river.ocn.ne.jp</a>	270-2253	松戸市日暮399-27 カーサ八柱203号	047-311-1001	松戸
賛助	1968 秋山昌巳	<a href="mailto:officeakiyama@tbz.t-com.ne.jp">officeakiyama@tbz.t-com.ne.jp</a>	272-0025	市川市大和田4丁目16-18	047-377-3860	市川
正	1982 満岡裕也	<a href="mailto:office-mitsuoka@iupiter.ocn.ne.jp">office-mitsuoka@iupiter.ocn.ne.jp</a>	289-1106	八街市榎戸914-9 サンハイム井野2-205	043-308-6178	印旛
正	1985 小路方剛	<a href="mailto:kojikata-si@office.zag.jp">kojikata-si@office.zag.jp</a>	274-0071	船橋市習志野5-9-7-2	047-496-6150	船橋
正	1996 山崎貴之	<a href="mailto:office-yamataka@y5.dion.ne.jp">office-yamataka@y5.dion.ne.jp</a>	260-0042	千葉市中央区椿森一丁目12番1号 東千葉ハイリビング壱番館1-A	043-301-6131	千葉
正	1999 神田恭介	<a href="mailto:office-kanda@kmail.plala.or.jp">office-kanda@kmail.plala.or.jp</a>	263-0014	千葉市稲毛区作草部町1289-1 ライオンズガーデン西千葉109号	043-256-5348	千葉
正	2007 永杉隆介	<a href="mailto:nagasugi@xpost.plala.or.jp">nagasugi@xpost.plala.or.jp</a>	264-0007	千葉市若葉区小倉町889-4	043-234-0050	千葉
正	2018 工藤貴弘	<a href="mailto:kudojimu@amail.plala.or.jp">kudojimu@amail.plala.or.jp</a>	285-0811	佐倉市表町1-19-1	043-485-1068	印旛
正	2054 坂本晋介	<a href="mailto:sakashin@live.jp">sakashin@live.jp</a>	260-0001	千葉市中央区都町6-1-11	043-214-1822	千葉
正	2066 小林政貴	<a href="mailto:hou-kts@kdr.biglobe.ne.jp">hou-kts@kdr.biglobe.ne.jp</a>	285-0843	佐倉市中志津6-25-22	043-463-5746	印旛
正	2078 平野浩司	<a href="mailto:k-hirano@field-sun.co.jp">k-hirano@field-sun.co.jp</a>	273-0039	船橋市印内2-6-16 マークサウンド102	047-401-3505	船橋
正	2086 江波戸貴義	<a href="mailto:ebtaka39@gmail.com">ebtaka39@gmail.com</a>	272-0014	市川市田尻5-15-8	047-378-2975	市川
正	2102 佐瀬穂高	<a href="mailto:hota@sasesok.com">hota@sasesok.com</a>	272-0805	千葉県市川市大野町4-2994	047-337-6615	市川
正	2103 豊田武文	<a href="mailto:t.toyoda@chi-soku.co.jp">t.toyoda@chi-soku.co.jp</a>	276-0046	八千代市大和田新田348番地	047-485-3385	船橋
正	2144 木津征臣	<a href="mailto:masaomi0413@yahoo.co.jp">masaomi0413@yahoo.co.jp</a>	290-0141	市原市ちはら台東4丁目6番地24	080-5015-5660	市原
正	2147 宇津木崇明	<a href="mailto:utsugi@apricot.ocn.ne.jp">utsugi@apricot.ocn.ne.jp</a>	290-0062	千葉県市原市八幡2382	0436-41-0766	市原
正	2149 阿部誠一	<a href="mailto:officeabe@earth.ocn.ne.jp">officeabe@earth.ocn.ne.jp</a>	279-0021	浦安市富岡3-3-E-101	047-390-5777	市川
正	2150 伊東義晴	<a href="mailto:y_ito@shimizu-g.co.jp">y_ito@shimizu-g.co.jp</a>	260-0015	千葉県千葉市中央区富士見一丁目1番1号	043-247-8831	千葉
正	2163 大湯誠太郎	<a href="mailto:oyu@total-office.jp">oyu@total-office.jp</a>	273-0005	船橋市本町7丁目11番5号KDX船橋ビル4階	047-406-5407	船橋
正	2164 小迫裕司	<a href="mailto:y.kosako@megumisokuryou.onmicrosoft.com">y.kosako@megumisokuryou.onmicrosoft.com</a>	264-0026	千葉市若葉区西都賀三丁目1番8号ハックベリー都賀40B	043-441-5915	千葉
正	2177 伊藤健一	<a href="mailto:ito-s@email.wak2.jp">ito-s@email.wak2.jp</a>	289-1202	山武市中津田481	0475-89-3124	千葉
正	2184 瀧雄一郎	<a href="mailto:y_taki4427@yahoo.co.jp">y_taki4427@yahoo.co.jp</a>	260-0025	千葉市中央区問屋町8-1-1202	043-372-3937	千葉
正	2186 伊藤博人	<a href="mailto:h_ito@ai-sp.co.jp">h_ito@ai-sp.co.jp</a>	271-0051	松戸市馬橋306	047-712-2307	松戸
正	2190 石田善一	<a href="mailto:ishida@s-s-j.co.jp">ishida@s-s-j.co.jp</a>	260-0045	千葉市中央区弁天1-15-1	043-290-7880	千葉
正	2196 土井翔	<a href="mailto:doisho8800@gmail.com">doisho8800@gmail.com</a>	298-0004	千葉県いすみ市大原7400-56	0470-60-8800	一宮
正	2198 畠山正斗	<a href="mailto:hmjimusyo@nifty.com">hmjimusyo@nifty.com</a>	267-0055	千葉市緑区越智町705-274	043-308-4915	千葉
正	2201 鈴木博也	<a href="mailto:sokuryo@ksin.co.jp">sokuryo@ksin.co.jp</a>	260-0851	千葉県千葉市中央区矢作町151番地1	043-222-0053	千葉
正	2207 勝間田篤志	<a href="mailto:atsushi@katsu-office.com">atsushi@katsu-office.com</a>	262-0001	千葉市花見川区横戸町1581-34-104	047-409-8190	千葉
正	2217 志村雅之	<a href="mailto:shimura-office@chosashi.work">shimura-office@chosashi.work</a>	261-0026	千葉市美浜区幕張西6-20-18	043-400-2617	千葉
正	2218 吉原有規	<a href="mailto:yukisnow8787@gmail.com">yukisnow8787@gmail.com</a>	267-0066	千葉市緑区あすみが丘1-26-1レイワレジデンス101	043-205-5230	千葉
正	2246 富田充	<a href="mailto:mtoffice@nn2.so-net.ne.jp">mtoffice@nn2.so-net.ne.jp</a>	270-0145	流山市名都借1070番地の5	04-7145-0877	松戸
正	2250 佐藤里沙	<a href="mailto:totirisa3@gmail.com">totirisa3@gmail.com</a>	290-0007	市原市菊間2963番地5	070-1372-0421	市原
正	2251 竹清嘉晃	<a href="mailto:takekiyo@tkky.pro">takekiyo@tkky.pro</a>	274-0807	船橋市咲が丘三丁目1番12号	047-401-6003	船橋
正	2263 仲野俊之	<a href="mailto:tnt.sf.1985@outlook.jp">tnt.sf.1985@outlook.jp</a>	263-0034	千葉市稲毛区稲毛2-8-2 ザ・テラス102	043-306-1296	千葉
正	2192 福田淳	<a href="mailto:fukuda.sokuryou@nifty.com">fukuda.sokuryou@nifty.com</a>	270-1431	白井市根478-8	047-401-3730	印旛
正	2197 山口篤史	<a href="mailto:tkc.ymg@gmail.com">tkc.ymg@gmail.com</a>	270-1337	印西市草深1421-71	047-677-7995	印旛
正	2245 山村晃平	<a href="mailto:yamamura@harvests.jp">yamamura@harvests.jp</a>	275-0017	習志野市藤崎7-5-10	047-471-8868	千葉
正	2290 吉良亮一	<a href="mailto:kira.chosa@gmail.com">kira.chosa@gmail.com</a>	274-0824	船橋市前原東5-42-12	050-3457-9740	船橋
正	2282 内山隼樹	<a href="mailto:uchisoku_j@outlook.jp">uchisoku_j@outlook.jp</a>	276-0046	八千代市大和田新田312番地	047-483-3441	船橋
正	2173 安隆一郎	<a href="mailto:yasu-yo@outlook.jp">yasu-yo@outlook.jp</a>	270-0145	流山市名都借1093番地	04-7189-7575	松戸
正	2249 橋浦涼	<a href="mailto:hashiura.chosashi@gmail.com">hashiura.chosashi@gmail.com</a>	277-0885	柏市西原五丁目7番12号	04-7128-7343	東葛
正	2286 中村勇介	<a href="mailto:lhi.vnaka2286@gmail.com">lhi.vnaka2286@gmail.com</a>	261-0003	千葉市美浜区高浜一丁目14番4棟101号	080-6513-7576	千葉



# 青調会へようこそ



千葉青調会とは満54歳以下、または登録後15年以内の会員を正会員とし、それ以外の方々は役員会の承認を得た賛助会員により構成されています。

青調会では定期的に研修会を開催しており、業務に慣れていない方々には基礎から学べる内容、すでに業務に慣れてきた方々には他の調査士がどのような業務を行っているかを学び、実務に役立つ知識を共有できる貴重な機会を提供しています。



さらに、青調会は千葉県内にとどまらず、全国各地に支部があり、毎年全国大会も開催されています。全国大会では、日本中の若手調査士が集まり、200人規模での研修を通じて広いネットワークを築くことができます。

また、弁護士・司法書士・税理士・調査士の四つの仕業が集まる「四青会」という共同研修会も毎年開催されています。他業種の専門家との交流を通じて、仕事に役立つ人脈を広げることができるのも、青調会の大きな魅力の一つです。

青調会に所属する事で、すべての研修やイベントに参加することができますが、各自の興味にあわせて参加することも可能です。



青調会に入会して共に成長しましょう！！

青調会HP



千葉青調会



会費は月額500円(年間6000円)です

興味のある方はホームページからお問い合わせいただくか  
令和8年青調会代表 志村雅之(千葉支部)

(080-4137-4053:shimura-office@chosashi.work)までご連絡下さい

